މޯލްޑިވްސް ރެސިލިއަންޓް ރީފްސް ލަފާދު ސައިޒުތައް

ތިރީގައިވާ ފަތުރުމުގެ ބާވަތްތަކަށް ބަންޑާރަ އެންމެ
ކުޑަކޮށް ބަނަން މޯލްޑިވްސް ރެސިލިއަންޓް ރީފްސްއިން
ލަފާދު ސައިޒުތައް މިވަނީ ފާހަގަކޮށްފައެވެ. މަސްގެ
ދިގުމިން ބަލާނީ މަސްގެ އަނގައިން ފިތިގެން ނިމުނާ
ހަމައަށް މަސްގެ ދިގަށް ވާގޮތަށެވެ.

ފިލޯޅުގެ ބާވަތްތައް

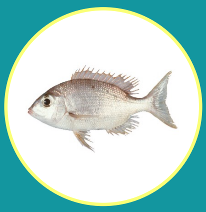
Grey Large Eye Bream
0.7ft / 20cm
ކަނބުޑުއިރުހަ

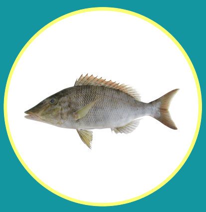
Smalltooth Emperor
1ft / 30cm
މުށްދިގު ފިލޯޅު

Spot-cheek Emperor
1ft / 30cm
ކަޅިހި

Humpnose Bigeye Bream
1ft / 30cm
ދޮނގު

Pink Ear Emperor
1ft / 30cm
ފިލޯޅުގެ ބާވަތެއް

Orange-fin Emperor
1.3ft / 40cm
ބޮޑިކާ

Yellowlip Emperor
1.3ft / 40cm
ރީނދޫމުށްފިލޯޅު

Redaxil Emperor
1.3ft / 40cm
މުށްރަތްފިލޯޅު

Long Nose Emperor
1.8ft / 55cm
ކަނިމުށްފިލޯޅު

ރަތްމަހުގެ އާއިލާ

Indian Snapper
0.7ft / 20cm
މަދަރާސީމަސް

Yellow-lined Snapper
0.7ft / 20cm
ރަތްރީނދޫމަސް

Common Bluestripe Snapper
0.8ft / 25cm
ދޮންރީނދޫމަސް

Humpback Red Snapper
0.8ft / 25cm
ގިނިމަސް

Midnight Snapper
1.2ft / 35cm
ކަޅުފާނިއަމަސް

Small Toothed Jobfish
1.3ft / 40cm
ކުއްޅުބުއްވި

Green Jobfish
1.5ft / 45cm
ގިއުލު

Two-spot Red Snapper
1.5ft / 45cm
ރަތް މަސް

Emperor Red Snapper
1.8ft / 55cm
މާގިނިމަސް

Rusty Jobfish
2ft / 60cm
ރަތްކަޅުމަސް

Mangrove Red Snapper
2ft / 60cm
އޮގިދަނދުމަސް

Fish Images: www.fishIDER.org (42 images), www.si.edu (2 images), fishesofaustralia.net.au (1 image), mnhn.fr (1 image), ffish.asia (1 image)

BLUE MARINE FOUNDATION

MALDIVES Resilient Reefs

މޯލްޑިވްސް ރެކްރިއޭޝަނަލް ފިޝް ތަފާތު ސައިޒްތައް

ތިރީގައިވާ ފަރުމަހުގެ ބާވަތްތައް ބާނާއިރު އެންމެ ކުޑަކޮށް ބާނަން މޯލްޑިވްސް ރެކްރިއޭޝަނަލް ފިޝްއިން ތަފާތު ސައިޒްތައް މިވަނީ ފާހަގަކޮށްފައެވެ. މަހުގެ ދިގުމިން ބަލާނީ މަހުގެ އަނގައިން ފެށިގެން ނިގުޅާ ހަމައަށް މަހުގެ ދިގަށް ވާގޮތަށެވެ.

ހަނިފީގެ އާއިލާ

Coastal Trevally
0.8ft / 25cm
ވަށްބޮހަނދި

Bar Cheek Trevally
1ft / 30cm
ތިމަރަހަނދި

Bluefin Trevally
1.5ft / 45cm
ފަނިހަނދި

Blue Trevally
1.3ft / 40cm
ދަބަރުހަނދި

Bigeye Trevally
1.5ft / 45cm
ހަލުވިމަސް

Black Trevally
1.8ft / 55cm
ކަޅަހަނދި

Giant Trevally
2ft / 60cm
މުދަހަނދި

Rainbow Runner
2.1ft / 65cm
މާނިޔަމަސް

African Pompano
2.5ft / 75cm
ނަރުވާހަނދި

ތޮޅީގެ އާއިލާ

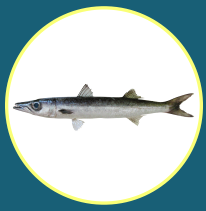
Bigeye Barracuda
1.3ft / 40cm
ފަރުތޮޅި

Great Barracuda
2.3ft / 70cm
މާތޮޅި

ހިބަރުގެ އާއިލާ

Indo-Pacific Sailfish
5.6ft / 170cm
ފަންގަނޑުހިބަރު

Striped Marlin
6.9ft / 210cm
ގަދިޖެހިހިބަރު

Black Marlin
7ft / 215cm
ކަޅުމަސްހިބަރު

Swordfish
7ft / 215cm
ކަންނެލިހިބަރު / ތުންގަނޑުހިބަރު

Fish Images: www.fishIDER.org (42 images), www.si.edu (2 images), fishesofaustralia.net.au (1 image), mnhn.fr (1 image), ffish.asia (1 image)

BLUE MARINE FOUNDATION

MALDIVES Resilient Reefs

މޯލްޑިވްސް ރެސިލިއަންޓް ރީފްސް ޖާއިޒު ސައިޒުތައް

ތިރީގައިވާ ޖަދުވަލުގެ ބާވަތްތައް ބާނާއިރު އެންމެ ކުޑަކޮށް ބާނަން މޯލްޑިވްސް ރެސިލިއަންޓް ރީފްސްއިން ޖާއިޒު ސައިޒުތައް މިވަނީ ފާހަގަކޮށްފައެވެ. މަހުގެ ދިގުމިން ބަލާނީ މަހުގެ އަނގައިން ފެށިގެން ނިގޫ ހަމައަށް މަހުގެ ދިގަށް ވާގޮތަށެވެ.

ކަނޑުމަހުގެ އާއިލާ

Kawakawa
1.5ft / 45cm
ލައްޓި

Skipjack Tuna
1.5ft / 45cm
ކަޅުބިލަމަސް / ކަނޑުމަސް

Wahoo
3.3ft / 100cm
ކުރުމަސް

Yellowfin Tuna
3.4ft / 105cm
ރީނދޫއްޔަރަކަންނެލި

Bigeye Tuna
3.8ft / 115cm
ލޮބޮޑުކަންނެލި

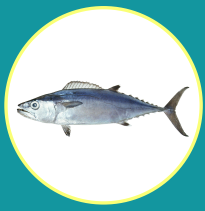

Dogtooth Tuna
4ft / 120cm
ވޭރިމަސް

ފިޔަލައިގެ އާއިލާ

Common Dolphinfish
2ft / 60cm
ފިޔަލަ

އިހި ނަގަން ޖާއިޒު އެންމެ ކުޑަ ސައިޒުތައް

ތިރީގައިވާ އިހީގެ ބާވަތްތައް ނަގާއިރު އެންމެ ކުޑަކޮށް ނަގަން މޯލްޑިވްސް ރެސިލިއަންޓް ރީފްސްއިން ޖާއިޒު ސައިޒުތައް މިވަނީ ފާހަގަކޮށްފައެވެ. އިހީގެ ދިގުމިން ބަލާނީ އިހީގެ ޗޫންޓިރިން ފެށިގެން ބޮލުގަނޑު ނިމޭ ހިސާބަށެވެ.

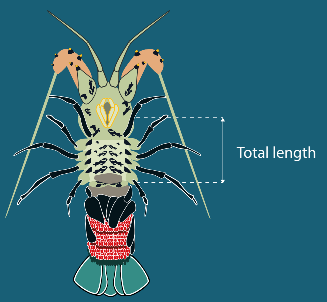

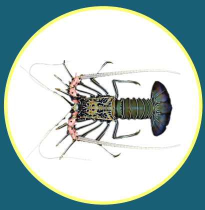

Painted Spiny Lobster
7.6cm / 3 inches
ވަދު އިހި

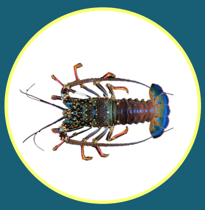

Pronghorn Spiny Lobster
7.6cm / 3 inches
ކަނޑެ އިހި

Japanese Spiny Lobster
7.6cm / 3 inches
ގަދު އިހި

Fish Images: www.fishIDER.org (42 images), www.si.edu (2 images), fishesofaustralia.net.au (1 image), mnhn.fr (1 image), ffish.asia (1 image)

BLUE MARINE FOUNDATION
MALDIVES Resilient Reefs

މޯލްޑިވްސް ރެސިލިއަންޓް ރީފްސް ލަފާދޭ ސައިޒުތައް

ތިރީގައިވާ ފަރުމަހުގެ ބާވަތްތައް ބާނާއިރު އެންމެ ކުޑަކޮށް ބާނަން މޯލްޑިވްސް ރެސިލިއަންޓް ރީފްސްއިން ލަފާދޭ ސައިޒުތައް މިވަނީ ފާހަގަކޮށްފައެވެ. މަހުގެ ދިގުމިން ބަލާނީ މަހުގެ އަނގައިން ފެށިގެން ނިގުޅާ ހަމައަށް މަހުގެ ދިގަށް ވާގޮތަށެވެ.

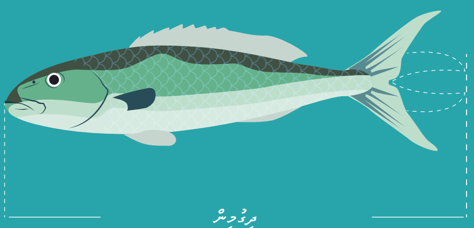

ފާނައިގެ ބާވަތްތައް

Leopard Hind
0.5ft / 15cm
ރަތްތިކިފާނަ

Strawberry Hind
0.7ft / 20cm
ނާރިނގުފާނަ

Darkfin Hind
0.7ft / 20cm
ކަންފަތްކަޅުފާނަ

Blacktip Grouper
0.8ft / 25cm
ރަތްގަދިފާނަ

White-streaked Grouper
0.8ft / 25cm
ހިރުދިފާނަ

Coral Hind
1ft / 30cm
ކޮވެލިފާނަ

Sixblock Hind
1ft / 30cm
ތަނބާފާނަ

Snubnose Grouper
1ft / 30cm
ފިއްޑެރިފާނަ

Four-saddle Grouper
1ft / 30cm
އަސްދާރުފާނަ

Redmouth Grouper
1.2ft / 35cm
ގިނިމަސްފާނަ

Slender Grouper
1.2ft / 35cm
ބޮގަދިރިފާނަ

Peacock Hind
1.2ft / 35cm
މަސްފާނަ

Golden Hind
1.2ft / 35cm
ރަންފާނަ

Tomato Hind
1.2ft / 35cm
ވެލިފާނަ

White-edged Lyretail
1.2ft / 35cm
ކަނދު ރަތްމާ

White-spotted Grouper
1.3ft /40cm
ހުދުތައްފާނަ

Blue and Yellow Grouper
1.5ft /50cm
ދޮންނޫފާނަ

Yellow-edged Lyretail
2.1ft / 65cm
ކަނދުމާ

Blacksaddled Coral Grouper
2.1ft /65cm
ކުލަވޮޅުފާނަ

Roving Coral Grouper
2.1ft /65cm
ދޮންއޮޅުފާނަ

Fish Images: www.fishIDER.org (42 images), www.si.edu (2 images), fishesofaustralia.net.au (1 image), mnhn.fr (1 image), ffish.asia (1 image)

BLUE MARINE FOUNDATION
MALDIVES Resilient Reefs